GZA 5012 Schönenwerd | NUMMER 27 | Donnerstag, 3. Juli 2025

NIEDERÄMTER ANZEIGER

AMTLICHES PUBLIKATIONSORGAN FÜR DIE GEMEINDEN

Bestattungsinstitut Rea
Schönenwerd
Bahnhofstr. 27
062 849 15 15

Däniken · Dulliken · Eppenberg-Wöschnau · Erlinsbach AG · Erlinsbach SO · Gretzenbach · Hauenstein-Ifenthal · Kienberg · Lostorf
Niedergösgen · Obergösgen · Schönenwerd · Starrkirch-Wil · Stüsslingen · Trimbach · Walterswil · Winznau · Wisen

Auflage 24 272 Exemplare • Niederämter Anzeiger • Bäckerstrasse 4 • 5012 Schönenwerd • Telefon 062 849 60 60 • admin@niederaemter-anzeiger.ch • www.niederaemter-anzeiger.ch

Schreinerei Nabholz GmbH
C.F. Ballystrasse 36, 5012 Schönenwerd
062 849 71 28, www.schreinerei-nabholz.ch
Besuchen Sie unsere Ausstellung
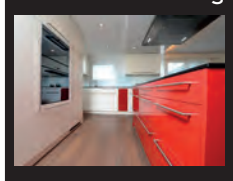
Wir bitten um Voranmeldung
- Küchen
- Badmöbel
- Innenausbau
- Insektenschutz
- Türen & Fenster
- Holzbauarbeiten
- Glasbruch & Reparaturen
- Hochwasserschutzfenster

ITALIA–KERAMIK GmbH
Verlegen und Handel von Wand- und Bodenplatten sowie Verkauf von Baumaterialien und Duschtrennwänden
Äussere Kanalstrasse 41
5013 Niedergösgen
062 849 58 14
info@italia-keramik.ch
www.italia-keramik.ch
Öffnungszeiten:
Mo – Fr 07.15 – 12.00 Uhr, 13.15 – 17.30 Uhr
Sa 08.00 – 12.00 Uhr

Oltnerstrasse 11 · 5012 Schönenwerd
Tel. 062 849 16 40 · Fax 062 849 21 29
info@buezu.ch · www.buezu.ch
Drogerie Krähenbühl AG

UNICAR · NITO · SUZUKI
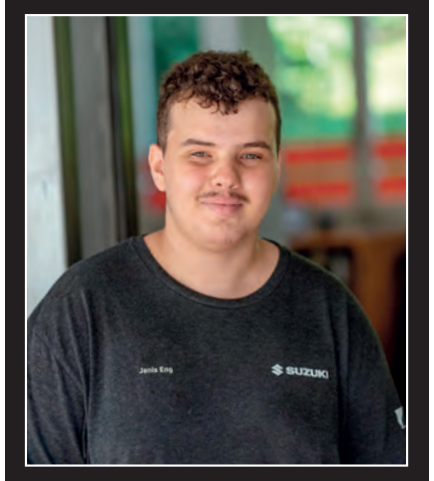
Wir gratulieren **Janis Eng** zur erfolgreichen Abschlussprüfung als **Automobilfachmann EFZ.**
AUTO MATHYS AG
5015 Erlinsbach SO • 062 844 33 53 • automathys.ch

BAUHAUS
www.bauhaus.ch
Click & Collect
Zum Prospekt

MEIER + CO

Treppenlifte
Sitzlifte | Aufzüge
Plattformlifte
Service schweizweit, kostenlose Beratung
MEICOLIFT | MEICOSERVICE
Meier + Co. AG, www.meico.ch
Oltnerstrasse 92, 5013 Niedergösgen
T 062 858 67 00, info@meico.ch

Husqvarna Automower

Ihr Vorteil:
- schönere Rasenfläche
- kein Rasenabfall
- mehr Freizeit

Kein Kauf ohne unsere Offerte!
Rufen Sie uns an, wir beraten Sie gerne.
cpo MOTORGERÄTE
Hurdacker 5, 4655 Stüsslingen
079 277 62 60, cpoet@gmx.ch

Unsere Dienstleistungen für **Ihre** Zukunft:
- Patientenverfügung
- Vorsorgeauftrag
- Anordnungen für den Todesfall
- Nachlass regeln
- Testament erstellen
- Adressen aufbereiten
- Willensvollstreckung
- Hilfe bei Ihrer Büroarbeit

Gerne stehen wir Ihnen zur Verfügung. Anruf genügt.
Mandatum pro Futurum Consulting GmbH MFC
Bodenackerstrasse 7, 5014 Gretzenbach
kurt.henzmann@mpfc.ch, 062 858 28 00

Die leichte Hose 7/8 oder 6/8 lang.
In leichter Qualität für die heissen Tage.
Gr. 34–52

Relaxed by TONI
schmitter wäsche + mode
Bernstr. 88 • 4852 Rothrist • Tel. 062 794 16 15
www.schmittermode.ch

J. MEIER SERVICES
HAUSHALTGERÄTE
5018 ERLINSBACH
062 844 37 37 www.jme.ag
Ihre Haushaltgeräte - Unsere Leidenschaft
- Service
- Unterhalt
- Wartung
- Verkauf
- Beratung aller Marken

ROHRER BEDACHUNGEN AG
- ISOLATIONEN
- ETERNITFASSADEN
- BEDACHUNGEN
- DACHFENSTER
- GERÜSTE

UNTERDORFSTRASSE 1
4658 DÄNIKEN
TEL. 062 291 24 72
FAX 062 291 24 07
ROHRERBEDACHUNGEN.CH

Schmid Haustechnik
Jetzt neu bauen oder sanieren?
Mit uns ganz einfach.
Service | Badumbau | Heizunssanierung

Heizung Sanitär Lüftung Planung
062 857 57 80 info@shte.ag www.schmid-haustechnik.ch

AMTLICHE PUBLIKATIONEN

Ärztlicher Notfalldienst

Immer zuerst Telefonnummer der Praxis des Hausarztes wählen. Wenn dieser nicht erreichbar ist, gibt die folgende Nummer Auskunft über den Notfallarzt Ihres Standortes:

Erwachsene Telefon
0848 112 112
Kinder (bis 18 J.)
0900 000 480

Notfallnummer für Erlinsbach AG und SO
Erwachsene
0900 401 501

Zahnärztlicher Notfalldienst SSO

365 Tage während 24 Stunden erreichbar. Zuerst Hauszahnarzt anrufen, wenn nicht erreichbar, wählen Sie die Nummer:

Telefon
0848 00 4500

NIEDERÄMTER ANZEIGER
AMTLICHES PUBLIKATIONSORGAN FÜR DIE GEMEINDEN

Erhalten Sie den Niederämter Anzeiger jeden Donnerstag oder haben Sie ihn auch schon einmal nicht im Briefkasten gehabt?

Falls Sie die Zeitung verspätet oder gar nicht bekommen, melden Sie uns dies bitte per E-Mail an: info@niederaemter-anzeiger.ch oder telefonisch unter 062 849 60 60.

Für die Qualitätssteigerung bei der Post sind wir auf Ihre Rückmeldungen angewiesen. Besten Dank für Ihr Mitwirken.

Ihr Niederämter-Team

IMPRESSUM

NIEDERÄMTER ANZEIGER
AMTLICHES PUBLIKATIONSORGAN FÜR DIE GEMEINDEN

- Inseratannahme:
  Niederämter Anzeiger
  Bäckerstrasse 4, 5012 Schönenwerd
  Telefon 062 849 60 60
  Telefax 062 849 37 84
  admin@niederaemter-anzeiger.ch
  Wemf beglaubigte Auflage: 24'272 Ex.
- Insertionspreis:
  Die 1-spaltige Millimeterzeile (26 mm) schwarz-weiss Fr. –.82 (exkl. 8,1% MWST), farbig Fr. 1.– (exkl. 8,1% MWST). Platzierungsvorschriften 20% Zuschlag.
- Abonnementspreis: Amtsgemeinde gratis; für die übrige Schweiz: 12 Monate Fr. 90.–, 6 Monate Fr. 60.–, 3 Monate Fr. 45.– (inkl. 2,5% MWST).

INHALT

Amtliche Anzeigen	2–5
Kirchliche Anzeigen	5
Gratulationen Lehrabschluss	7, 8, 9
Wohnungsmarkt	10
Jederzeit bereit	11
Veranstaltungen	12

Däniken

Einwohnergemeinde Däniken

Sommer-Schalteröffnungszeiten Gemeindeverwaltung

Die Gemeindeverwaltung ist auch während der Sommerferien für Sie da.

Einzig die **Schalteröffnungszeiten** weichen vom Gewohnten ab:

Montag, 7. Juli, bis und mit
Freitag, 8. August 2025:
Montag bis Freitag, 09.30 bis 11.45 Uhr

Bei telefonischer Voranmeldung bedienen wir Sie auch ausserhalb der Öffnungszeiten.

Telefonische Erreichbarkeit:
Montag bis Freitag 08.00 bis 12.00 Uhr
13.30 bis 16.30 Uhr

Ab dem 11. August 2025 sind die Schalter wieder zu den gewohnten Zeiten geöffnet.

Der Gemeinderat und die Verwaltung wünschen Ihnen erholsame und sonnige Sommertage.

Bauausschreibung

Bauherrschaft: Harri Heutschi und Sandra Zwahlen Heutschi, Talhubelstrasse 1, 4658 Däniken
Grundeigentümer: Harri Heutschi und Sandra Zwahlen Heutschi, Talhubelstrasse 1, 4658 Däniken
Projektverfasser: ELZ AG, Eienstrasse 2, 5745 Safenwil
Bauobjekt: PV-Anlage auf Dach
Bauplatz: Talhubelstrasse 1, Grundbuch Nr. 969
Planauflage: Bauverwaltung Däniken

Nach Art. 18a Abs. 1 RPG bedarf die geplante Anlage keiner Baubewilligung und ist lediglich meldepflichtig. Somit ist die Publikation rein informativ.

Baukommission Däniken

Bauausschreibung

Bauherrschaft: Tonet Real Estate AG, Aarefeldstrasse 18, 4658 Däniken
Grundeigentümer: Tonet Real Estate AG, Aarefeldstrasse 18, 4658 Däniken
Projektverfasser: Architekturbüro Claude Belart, Kapellenweg 29, 4613 Rickenbach
Bauobjekt: **Projektänderung:** Standort Installation Luft/Wasser Wärmepumpe
Bauplatz: Aarefeldstrasse 18, Grundbuch Nr. 2110
Planauflage: Bauverwaltung Däniken
Einsprachefrist:
3. Juli 2025 bis 23. Juli 2025

Baukommission Däniken

Bauausschreibung

Bauherrschaft: Aareblick Invest AG, Dornacherstrasse 29, 4600 Olten
Grundeigentümer:
– Aareblick Invest AG, Dornacherstrasse 29, 4600 Olten (GB 444)
– Gemeinde Däniken, Kürzestrasse 13, 4658 Däniken (GB 1301)
Projektverfasser: Gautschi Lenzin Schenker Architekten AG, Schachenallee 29, 5000 Aarau
Bauobjekt: Wohnüberbauung «Engelbergblick» – Neubau 3 MFH
Projektänderung: Seitenwände Balkone/ Sitzplätze und Hauszugang UG
Bauplatz: Kürzeweg 6a / 6b / 6c, Grundbuch Nrn. 444 / 1301
Planauflage: Bauverwaltung Däniken
Einsprachefrist:
3. Juli 2025 bis 23. Juli 2025

Baukommission Däniken

Bauausschreibung

Bauherrschaft:
Jürg und Birgit Leuenberger, Chrummacher 1, 4658 Däniken
Grundeigentümer: Urs Lustenberger, Untere Hardmatten 11, 4653 Obergösgen
Projektverfasser:
Jürg und Birgit Leuenberger, Chrummacher 1, 4658 Däniken
Bauobjekt: Aufstellung Schilf-Sichtschutz
Bauplatz: Chrummacher 1, Grundbuch Nr. 1099
Planauflage: Bauverwaltung Däniken
Einsprachefrist:
3. Juli 2025 bis 23. Juli 2025

Baukommission Däniken

Weitere Anzeigen

Dulliken

Öffnungszeiten Gemeindeverwaltung Dulliken während den Sommerferien 2025

Die Gemeindeverwaltung Dulliken hat vom **7. Juli 2025 bis am 8. August 2025** folgende reduzierte Schalteröffnungszeiten:

Montag bis Freitag: von 09.30 bis 11.45 Uhr
Nachmittags: jeweils geschlossen (auch kein Telefondienst)

Termine ausserhalb der reduzierten Öffnungszeiten können telefonisch vereinbart werden.

Wir danken für Ihr Verständnis und wünschen Ihnen eine schöne Sommerzeit.

Ihr Gemeindeteam

Einwohnergemeinde Dulliken

Ortsplanungsrevision (OPR) Dulliken / Zweite Öffentliche Auflage

Gestützt auf §15ff das kantonalen Planungs- und Baugesetztes (PBG) vom 3. Dezember 1978 sowie auf Basis der Beschlüsse des Gemeinderats Dulliken vom 30.06.2025 erfolgt **vom 3. Juli 2025 bis 22. August 2025** die **zweite öffentliche Auflage** zur Ortsplanungsrevision (OPR).

Die zweite öffentliche Auflage zur Ortsplanungsrevision umfasst folgende Unterlagen:

a) Genehmigungsinhalt (eigentümerverbindliche Dokumente)
- Bauzonenplan: Änderungen (3 Teilpläne)
- Erschliessungsplan: Änderungen (4 Teilpläne)
- Gesamtplan: Änderungen (2 Teilpläne)
- Naturgefahrenplan: Änderungen (Rutschzonen)
- Zonenreglement: Änderungen

Nur diese aufgelegten Änderungen können Gegenstand von Einsprachen sein.

b) Orientierende Dokumente
- Planungsbericht zu den Änderungen für die zweite öffentliche Auflage
- Bericht zum Naturgefahrenplan

Wo kann ich die Unterlagen zur Ortsplanungsrevision einsehen?

Die Unterlagen zur Ortsplanungsrevision sind vom 3. Juli bis 22. August 2025 während den Öffnungszeiten der Gemeindeverwaltung im **Obergeschoss des Gemeindehauses (Foyer)** einsehbar.

Sämtliche Unterlagen zur Ortsplanungsrevision sind ab 2. Juli 2025 auf der Homepage der Gemeinde Dulliken unter **www.dulliken.ch/ortsplanung** aufgeschaltet.

Welche Mitwirkungsrechte habe ich während der öffentlichen Auflage der Ortsplanungsrevision?

Alle Personen und Institutionen, welche durch die Inhalte der totalrevidierten Nutzungsplanung direkt berührt sind und ein schutzwürdiges Interesse haben, können Einsprache erheben.

Einsprachen können nur gegen die Änderungen gegenüber der 1. öffentlichen Auflage der Ortsplanungsrevision eingereicht werden.

Die Einsprache ist schriftlich zu begründen und hat einen Antrag zu enthalten (§16, Abs 1 PBG).

Sämtliche Einsprachen sind bis spätestens am **22. August 2025** an folgende Behörde zu richten:

Gemeinderat Dulliken
Alte Landstrasse 3
4657 Dulliken

Direkt-Zugriff auf die Informationen zur Ortsplanungsrevision

Die vollständige Übersicht über alle Planungselemente des OPR-Gesamtdossiers finden Sie auf
www.dulliken.ch/ortsplanung

Hinweis zur Stellung der aktuell rechtsgültigen Ortsplanung der Einwohnergemeinde Dulliken
Ab Beginn der öffentlichen Auflage der Ortsplanung sind für die Erteilung von Baubewilligungen sowohl die rechtsgültigen als auch die neuen Nutzungspläne und Reglemente einzuhalten (§15, Abs. 2 PBG). Nach Rechtskraft der Ortsplanung wird ein Baugesuch ausschliesslich nach der neuen Ortsplanung beurteilt. Bezüglich der neuen Nutzungspläne und Reglemente kommen die Aktualisierungen gegenüber der ersten öffentlichen Auflage der Ortsplanungsrevision (OPR) ab Beginn der zweiten Auflage der OPR am 3. Juli 2025 zur Anwendung.

Der Gemeinderat Dulliken

Einwohnergemeinde Dulliken

Beamtenwahlen vom 29. Juni 2025

Für die **Legislaturperiode 2025–2029** wurden anlässlich der Gemeindebeamtenwahlen vom 29. Juni 2025 folgende Kandidaten gewählt:

Wahl des Gemeindepräsidiums

Marco Lorenz
Leiter Berufsbildung und Hochschul-Einstiegsprogramme, Jg. 1972, FDP.Die Liberalen

Wahldetails:

Anzahl Stimmberechtigte	2'433	
Anzahl Stimmende	992	(40.5 %)
leere Wahlzettel	11	
ungültige Wahlzettel	2	
gültige Wahlzettel	986	
Absolutes Mehr	**493**	
Anzahl Stimmen für Marco Lorenz	**531**	

Wahl des Gemeindevizepräsidiums

Andrea Bolliger
Koordinatorin der Kinderschutzgruppe Zentralschweiz, Jg. 1977, SP

Wahldetails:

Anzahl Stimmberechtigte	2'433	
Anzahl Stimmende	992	(39.3 %)
leere Wahlzettel	37	
ungültige Wahlzettel	8	
gültige Wahlzettel	955	
Absolutes Mehr	**474**	
Anzahl Stimmen für Andrea Bolliger	**585**	

Eine allfällige Wahlbeschwerde muss gemäss § 160 des Gesetzes über die politischen Rechte GpR innerhalb dreier Tage seit Entdecken des Beschwerdegrundes, jedoch spätestens am dritten Tag nach Veröffentlichung der Wahlergebnisse eingeschrieben beim Regierungsrat des Kantons Solothurn eingereicht werden.

Gemeindeschreiberei Dulliken

Eppenberg-Wöschnau

Die Gemeindeverwaltung macht Ferien!

und bleibt von Montag, 21. Juli 2025, bis Freitag, 25. Juli 2025, geschlossen.

Bei einem Todesfall melden Sie sich bei Daniela Schneiter, Gemeindeschreiberin, Telefon 079 732 91 72.

Ab Montag, 28. Juli 2025, sind wir wieder für Sie da.

Wir wünschen Ihnen eine schöne Sommerzeit!

Gemeindeverwaltung Eppenberg-Wöschnau

Bauausschreibung

Bauherrschaft: Katarzyna Smigielska und Marek Kamil Grondecki, Grossackerstrasse 380, 5705 Hallwil
Projektverfasser: Marty Häuser AG, freshhaus, Sirnacherstrasse 6, 9501 Wil
Bauvorhaben:
Neubau Einfamilienhaus mit Garage
Bauplatz: Hofackerweg, 5012 Eppenberg, Grundbuch Eppenberg-Wöschnau Nr. 607
Zone: Wohnzone, 1- bis 2-geschossig
Planauflage: Im Gemeindehaus
Einsprachefrist:
3. Juli 2025 bis 29. Juli 2025

Die Bau- und Umweltschutzkommission

«Ich liebe meine Mutter, aber ich kann ihr nicht immer helfen.»

Wir sind da, wenn es belastend wird.
Ihre Spende macht es möglich. Merci.
www.prosenectute.ch | IBAN CH91 0900 0000 8750 0301 3

ZEWO

PRO SENECTUTE
GEMEINSAM STÄRKER

AMTLICHE PUBLIKATIONEN

Erlinsbach AG

Gemeinde Erlinsbach

Publikation von Gesuchen um ordentliche Einbürgerung

Folgende Familie hat bei der Gemeinde Erlinsbach AG ein Gesuch um ordentliche Einbürgerung gestellt:

- Kibreab Daniel, 1981, männlich, Eritrea, Bläuenstrasse 6, 5018 Erlinsbach
- Kibreab Fnan, 2021, männlich, Eritrea, Bläuenstrasse 6, 5018 Erlinsbach

Jede Person kann innert 30 Tagen seit der amtlichen Publikation dem Gemeinderat eine schriftliche Eingabe zum Gesuch einreichen. Diese Eingaben können sowohl positive wie auch negative Aspekte enthalten. Der Gemeinderat wird die Eingaben prüfen und in seine Beurteilung einfliessen lassen.

Erlinsbach SO

Bauausschreibung

Bauherrschaft: Marco Dätwyler Verwaltungen & Immobilien AG,
Altmattweg 57, 4600 Olten
Bauleitung: Lang Hans, Bauleitungen,
Gallusstrasse 67, 4600 Olten
Bauvorhaben:
Wärmetechnische Gebäudesanierung
Standort: Industriestrasse 9
Parzelle:
Grundbuch Niedererlinsbach Nr. 563
Planauflage:
Gemeindeverwaltung Erlinsbach SO
Einsprachefrist:
7. Juli 2025 bis 28. Juli 2025

Die Bau- und Werkkommission

Gretzenbach

Keine amtlichen Anzeigen.

Hauenstein-Ifenthal

Keine amtlichen Anzeigen.

Kienberg

Keine amtlichen Anzeigen.

Lostorf

Keine amtlichen Anzeigen.

Niedergösgen

Reduzierte Öffnungszeiten der Gemeindeverwaltung während den Sommerferien

Die Gemeindeverwaltung hat vom **7. Juli 2025 bis 8. August 2025,** folgende reduzierte Öffnungszeiten:

Montag bis Freitag: 09.00 bis 12.00 Uhr
Am Nachmittag bleibt die Verwaltung jeweils geschlossen.

Am Freitag, 1. August 2025 (Bundesfeier), bleibt die Verwaltung den **ganzen Tag** geschlossen.

Ab Montag, 11. August 2025, gelten wieder die üblichen Öffnungszeiten.

Termine ausserhalb dieser Öffnungszeiten sind selbstverständlich nach Vereinbarung möglich. Ebenso ist ein **Pikettdienst für Notfälle** (insbesondere für Todesfälle) eingerichtet. Sie erreichen die zuständige Person unter der Nummer **079 152 51 95.**

Bei Wasserleitungsbrüchen wählen Sie:
079 858 70 00

Wir danken für Ihr Verständnis und wünschen Ihnen eine wunderschöne Sommerzeit.

Gemeindeverwaltung Niedergösgen

Zivilstandsnachricht

Geburt

18. Mai 2025 in Aarau. Solothurnmann Sophie Elisa, Tochter des Solothurnmann Philip und der Solothurnmann geb. Kappeler Stephanie, von Rubigen BE.

Bauausschreibung

Bauherrschaft: Luana Gasser,
Hauptstrasse 5, 5013 Niedergösgen
Bauleitung: Luana Gasser,
Hauptstrasse 5, 5013 Niedergösgen
Bauobjekt: Pavillon
Bauplatz: Hauptstrasse 5,
Grundbuch Nr. 2665
Planauflage: Gemeindeverwaltung
Einsprachefrist:
3. Juli 2025 bis 22. Juli 2025

Baukommission Niedergösgen

Bauausschreibung

Bauherrschaft: Ahmet Kivanc Celebi,
Hauptstrasse 83, 5013 Niedergösgen
Bauleitung: Ahmet Kivanc Celebi,
Hauptstrasse 83, 5013 Niedergösgen
Bauobjekt: Balkon Verglasung
Bauplatz: Hauptstrasse 83,
Grundbuch Nr. 432
Planauflage: Gemeindeverwaltung
Einsprachefrist:
3. Juli 2025 bis 22. Juli 2025

Baukommission Niedergösgen

Bauausschreibung

Bauherrschaft: Arlinda und Isa Sahiti,
Mühledorfstrasse 66e, 5013 Niedergösgen
Bauleitung: Arlinda und Isa Sahiti,
Mühledorfstrasse 66e, 5013 Niedergösgen
Bauobjekt: Wintergarten (unbeheizt)
Bauplatz: Mühledorfstrasse,
Grundbuch Nr. 2578
Planauflage: Gemeindeverwaltung
Einsprachefrist:
3. Juli 2025 bis 22. Juli 2025

Baukommission Niedergösgen

Bauausschreibung

Bauherrschaft:
Volenergy AG, Markus Oppliger,
Spittelweg 1, 5034 Suhr
Bauleitung: Neon Bächli AG,
Wolfshöhe 4, 6221 Rickenbach
Bauobjekt:
Neue Beschriftung BP Tankstelle
Bauplatz: Oltnerstrasse 45a,
Grundbuch Nr. 1927
Planauflage: Gemeindeverwaltung
Einsprachefrist:
3. Juli 2025 bis 22. Juli 2025

Baukommission Niedergösgen

Bauausschreibung

Bauherrschaft: Alpiq AG,
Bahnhofquai 12, 4600 Olten
Bauleitung:
Anliker AG, Bauunternehmung,
Uelismatt 1, 4613 Rickenbach
Bauobjekt: Rückbau der «alte Sägerei»
Gebäude 9 und 11, inkl. Umgebung
Bauplatz: Mühleweg 9 und 11,
Grundbuch Nr. 1902
Planauflage: Gemeindeverwaltung
Einsprachefrist:
3. Juli 2025 bis 22. Juli 2025

Baukommission Niedergösgen

Bauausschreibung

Bauherrschaft:
Einwohnergemeinde Niedergösgen,
Hauptstrasse 50, 5013 Niedergösgen
Bauleitung:
Einwohnergemeinde Niedergösgen,
Hauptstrasse 50, 5013 Niedergösgen
Bauobjekt: Velounterstand Schule
Bauplatz: Schulstrasse 7a,
Grundbuch Nr. 860
Planauflage: Gemeindeverwaltung
Einsprachefrist:
3. Juli 2025 bis 22. Juli 2025

Baukommission Niedergösgen

Anzeige

Einwohnergemeinde
4657 Dulliken
Gemeindeschreiberei

Sitzung des Gemeinderates Dulliken von Montag, 30. Juni 2025

Übersicht über die Beschlüsse des Gemeinderates Dulliken

Würdigung und Verabschiedung von Walter Rhiner und Martin Henzman durch Regierungsrat Peter Hodel.

In der letzten Sitzung der Amtsperiode 2021–25 stand im Dulliker Gemeinderat nochmals die Ortsplanungsrevision (OPR) im Fokus.

Der Dulliker Gemeinderat befasste sich inhaltlich mit den vorliegenden **Stellungnahmen zu den 55 Einsprachen** aus der ersten öffentlichen Auflage der OPR, welche vom 28. November 2024 bis 17. Januar 2025 stattfand. Weiter nahm der Rat Kenntnis von den Ergebnissen von total 9 durchgeführten Einspracheverhandlungen. Schlussendlich erfolgte die formelle Beschlussfassung zur Behandlung der 55 Einsprachen aus der ersten öffentlichen Auflage. Die Stellungnahmen werden den Einspracheparteien in den kommenden Tagen auf dem Postweg zugestellt.

Auf Basis der Ergebnisse der Einsprachenbehandlung und der Aktualisierung von weiteren gemeindeseitigen Themen orientierten Shirkou Moradi (Präsident der Arbeitsgruppe Ortsplanungsrevision), Daniel Baeriswyl (Projektleiter OPR, Metron AG), Daniel Schneider (Ortsplaner), Michael Steiner (Verwaltungsleiter) und Andreas Spathelf (Bauverwalter) den Gemeinderat über die Inhalte des aktualisierten **OPR-Gesamtdossiers für die zweite öffentliche Auflage der OPR.** Der Gemeinderat beschloss die zweite öffentliche Auflage einstimmig und ohne Enthaltungen. Die zweite öffentliche Auflage der OPR wird vom **3. Juli bis 22. August 2025** stattfinden.

Alle Details und Dokumente zur zweiten öffentlichen Auflage der Dulliker Ortsplanungsrevision sind ab Donnerstag, 3. Juli 2025, verfügbar: *www.dulliken.ch/ortsplanung*

Ausserdem befasste sich der Dulliker Gemeinderat mit folgenden Themen:

- Beschluss von verkehrspolizeilichen Massnahmen am **Kirchweg** (Fahrverbot) und an der **Mettlenstrasse** (Parkverbot beim Wendehammer).
- Jahresbesuch von Sara Fürst, Leiterin der Sozialregion Oberes Niederamt (SON) inkl. Einblick ins Sozialregionen-Benchmarking
- Erneuerung und Erhöhung der Solidarbürgschaft der Einwohnergemeinde Dulliken zu Gunsten der Elektra Dulliken AG im Zusammenhang mit der anstehenden Umschuldung / Kapitalaufnahme der Elektra Dulliken AG.

Mit der letzten Sitzung der Amtsperiode 2021–25 endet die Gemeinderatstätigkeit von:

- **Walter Rhiner,** FDP (Gemeinderat seit 1993 und Gemeindepräsident seit 2013)
- **Martin Henzmann,** Die Mitte (seit 2008 als Gemeinderat oder Ersatz-Gemeinderat tätig), welcher für die Amtsperiode 2025–29 weiterhin als Ersatz-Gemeinderat für die Mitte amtiert.
- **Roger Fluri,** Die Mitte (seit 2021 als Ersatz-Gemeinderat tätig)

Martin Wyss bedankte sich im Namen des gesamten Gemeinderats herzlich bei den drei Kollegen für ihren langjährigen Einsatz im Gemeinderat und für ihre wertvollen Beiträge zu Gunsten der Einwohnergemeinde Dulliken.

Die offizielle Würdigung und Verabschiedung von Walter Rhiner und Martin Henzmann fand anlässlich des Legislaturschlussessens des Dulliker Gemeinderats vom 27. Juni 2025 durch Regierungsrat Peter Hodel statt.

Der Dulliker Gemeinderat verabschiedet sich in die Sommerpause. Die **nächste Sitzung des Gemeinderats** Dulliken findet am **Montag, 11. August 2025** als Startsitzung der neuen Amtsperiode 2025–29 statt.

Die Gemeinderatssitzung vom 30. Juni 2025 war die letzte unter der Leitung von Martin Wyss als Gemeindepräsident a.i. Der Gemeinderat bedankte sich mit einem Applaus bei Martin Wyss für die Übernahme des interimistischen Gemeindepräsidiums im vergangenen Jahr.

Der Gemeinderat wünscht allen Dullikerinnen und Dullikern eine schöne Sommerzeit und bedankt sich für das Vertrauen in der auslaufenden Amtsperiode 2021–25.

Einwohnergemeinde Dulliken

AMTLICHE PUBLIKATIONEN

Niedergösgen

Bauausschreibung

Bauherrschaft: Urs Morger,
Obere Holzstrasse 2, 5012 Schönenwerd
Bauleitung: Urs Morger,
Obere Holzstrasse 2, 5012 Schönenwerd
Bauobjekt: Erweiterung Garagentor
und neue Fluchttüre
Bauplatz: Mühledorfstrasse 34,
Grundbuch Nr. 1826
Planauflage: Gemeindeverwaltung
Einsprachefrist:
3. Juli 2025 bis 22. Juli 2025

Baukommission Niedergösgen

Bauausschreibung

Bauherrschaft: Landolfi Immobilien AG,
Industriestrasse 12a, 5036 Oberentfelden
Bauleitung: Landolfi Immobilien AG,
Industriestrasse 12a, 5036 Oberentfelden
Bauobjekt: Neubau Mehrfamilienhaus
mit Einstellhalle
Bauplatz: Belchenstrasse 5,
Grundbuch Nr. 2529
Planauflage: Gemeindeverwaltung
Einsprachefrist:
3. Juli 2025 bis 22. Juli 2025

Baukommission Niedergösgen

Bauausschreibung

Bauherrschaft:
Alpiq AG, Bahnhofquai 12, 4600 Olten
Bauleitung:
Alpiq AG, Bahnhofquai 12, 4600 Olten
Bauobjekt: Reparatur Bachbett
Bauplatz: Werkstrasse 10,
Grundbuch Nr. 1803
Planauflage: Gemeindeverwaltung
Einsprachefrist:
3. Juli 2025 bis 22. Juli 2025

Baukommission Niedergösgen

Bauausschreibung

Bauherrschaft:
Roger Nydegger und Sandra Iseli,
Knoblezweg 9, 5013 Niedergösgen
Bauleitung:
Roger Nydegger und Sandra Iseli,
Knoblezweg 9, 5013 Niedergösgen
Bauobjekt: Abbruch und Neubau
Sitzplatz mit Überdachung
Bauplatz: Knoblezweg 9,
Grundbuch Nr. 1189
Planauflage: Gemeindeverwaltung
Einsprachefrist:
3. Juli 2025 bis 22. Juli 2025

Baukommission Niedergösgen

Gratisbezug von Theaterkarten für das Stadttheater Olten

Als Unterstützung des kulturellen Angebotes der Region Olten hat der Gemeinderat für die Spielsaison 2025/26 für die Vorstellungen des Stadttheaters Olten verschiedene Abonnemente gekauft. Diese Plätze stehen der Bevölkerung von Niedergösgen gratis zur Verfügung. Über das Programm und die Spieldaten finden Sie Informationen im Anschlagskasten beim Schlosshof sowie auf www.niedergoesgen.ch.

Die Reservation der Eintrittskarten erfolgt ab sofort telefonisch über 062 858 70 50.

Wir freuen uns auf eine rege Benützung dieses Angebotes.

Der Gemeinderat

Weitere Anzeigen

N HRUNG
Spendenkonto PC 60-19191-7
www.fastenopfer.ch

Obergösgen

Öffnungszeiten der Gemeindeverwaltung Obergösgen während den Sommerferien

**Von Montag, 7. Juli 2025,
bis und mit Freitag, 8. August 2025**

ist die Gemeindeverwaltung nur wie folgt geöffnet:

- **Montag, Mittwoch bis Freitag, jeweils 09.00 bis 11.30 Uhr**
- **Nachmittags jeweils geschlossen** (auch kein Telefondienst)
- **Dienstag ganzer Tag geschlossen**

Bei telefonischer Voranmeldung bedienen wir Sie auch ausserhalb der reduzierten Öffnungszeiten.

Wir wünschen Ihnen eine schöne Sommerzeit.

Die Gemeindeverwaltung Obergösgen

Weitere Anzeigen

Obligatorische Bundesübung
auf der Schiessanlage Obergösgen
Freitag, 4. Juli 2025,
18.00 bis 19.30 Uhr
Schützengesellschaft Obergösgen

Sorgentelefon für Kinder
Gratis
080055 4210
sorgenhilfe@sorgentelefon.ch
SMS-Beratung 079 257 60 89
www.sorgentelefon.ch
PC 34-4900-5

Schönenwerd

Sperrung Entfelderstrasse

Von **Montag, 14. Juli 2025, 07.30 Uhr bis Freitag, 18. Juli 2025, 17.00 Uhr,** ist die Entfelderstrasse im Bereich des Waldes infolge «Unterhaltsarbeiten» im Gemeindegebiet Schönenwerd in beiden Fahrtrichtungen für jeglichen Verkehr gesperrt.

Eine Umleitung wird in den Gemeinden Schönenwerd und Oberentfelden signalisiert. Wir bitten die Verkehrsteilnehmer um Verständnis.

Die Bauverwaltung

Zivilstandsnachricht

Todesfall

26. Juni 2025. Burkard-Hess Adelheid,
geboren am 23. Januar 1936,
von Nottwil LU.

Weitere Anzeigen

Obligatorische Bundesübung
auf der Schiessanlage Obergösgen
Freitag, 4. Juli 2025,
18.00 bis 19.30 Uhr
Schützengesellschaft Obergösgen

Starrkirch-Wil

Bauausschreibung

Bauherrschaft: Andreas und Corinne
Frey, 4656 Starrkirch-Wil
Grundeigentümerin: Bürgergemeinde
Starrkirch-Wil, 4656 Starrkirch-Wil
Verantwortliche Bauleitung:
Pfister Haustechnik AG, 4665 Oftringen
Bauobjekt: Luft-Wasser Wärmepumpe
mit Aussengerät
Bauplatz: Kohlimattstrasse 5 ,
Grundbuch Nr. (416) 733
Planauflage:
Gemeindekanzlei Starrkirch-Wil
Einsprachefrist: 23. Juli 2025

Die Bau- und Werkkommission

Stüsslingen

Bauausschreibung

Bauherrschaft: Kathrin und Sebastian
Salvisberg, Müselweg 9, 4655 Stüsslingen
Projektverfasser: Bolliger Garten GmbH,
Mattenweg 4, 4655 Stüsslingen
Bauobjekt:
Stützmauer und Vorplatzvergrösserung
Bauplatz: Grundbuch Nr. 2003,
Müselweg 9, 4655 Stüsslingen
Planauflage:
Gemeindeverwaltung Stüsslingen
Einsprachefrist:
3. Juli 2025 bis 23. Juli 2025

Die Baukommission

Weitere Anzeigen

Machen Sie Träume wahr!
Sternschnuppe
www.sternschnuppe.ch
IBAN CH47 0900 0000 8002 0400 1

Trimbach

Bauausschreibung

Bauherrschaft: Devarany Indra,
Gämpfiweg 9, 4632 Trimbach
Grundeigentümerin: Devarany Indra,
Gämpfiweg 9, 4632 Trimbach
Projektverfasserin: Devarany Indra,
Gämpfiweg 9, 4632 Trimbach
Bauobjekt: Vordach Hauseingang
und Kellerabgang
Bauplatz: Gämpfiweg 9,
Grundbuch Trimbach Nr. 1689
Planauflage: Bauamt Trimbach
Einsprachefrist:
3. Juli 2025 bis 23. Juli 2025

Das Bauamt

Plangenehmigungsverfahren für Starkstromanlagen in Trimbach

Öffentliche Planauflage

für: L-2392582.1
16 kV-Kabel zwischen den Transformatorenstationen 547 Duletten und 528 Schulhaus
– Ersatz der 16 kV-Freileitung durch ein Kabel auf Parzellen 537, 574, 572, 379 u. 378 der Gemeinden Trimbach und Hauenstein
Koordinaten: 2633020/ 1246678 nach 2632451/ 1247334

Beim Eidgenössischen Starkstrominspektorat hat die Primeo Netz AG, Weidenstrasse 27, 4142 Münchenstein im Namen von Aare Versorgungs AG, Aarburgerstrasse 39, 4600 Olten das oben erwähnte Plangenehmigungsgesuch eingereicht.

Die öffentliche Auflage findet wie folgt statt:

Auflagezeit:
7. Juli 2025 bis 6. September 2025

Auflageort:
– Amt für Raumplanung,
Werkhofstrasse 59, 4509 Solothurn
– Einwohnergemeinde,
Baslerstrasse 122, 4632 Trimbach

(während der üblichen Öffnungszeiten)

Die aufgelegten Unterlagen stehen während der Auflagefrist ebenfalls auf https://esti-consultation.ch/pub/5546/1b6c23a255 online zur Einsicht zur Verfügung.

Die öffentliche Auflage hat den Enteignungsbann nach den Artikeln 42–44 des Enteignungsgesetzes (EntG; SR 711) zur Folge. Wird durch die Enteignung in Miet- und Pachtverträge eingegriffen, die nicht im Grundbuch vorgemerkt sind, so haben die Vermieter und Verpächter ihren Mietern und Pächtern sofort nach Empfang der persönlichen Anzeige davon Mitteilung zu machen und den Enteigner über solche Miet- und Pachtverhältnisse in Kenntnis zu setzen (Art. 32 Abs. 1 EntG).

Wer nach den Vorschriften des Verwaltungsverfahrensgesetzes (VwVG; SR 172.021) oder des Bundesgesetzes über die Enteignung (EntG; SR 711) Partei ist, kann während der Auflagezeit beim Eidgenössischen Starkstrominspektorat, Planvorlagen, Luppmenstrasse 1, 8320 Fehraltorf, Einsprache erheben. Wer keine Einsprache erhebt, ist vom weiteren Verfahren ausgeschlossen.

Während derselben Auflagefrist kann, wer nach den Vorschriften des EntG Partei ist, sämtliche Begehren nach Artikel 33 EntG geltend machen. Diese sind im Wesentlichen:

a. Einsprachen gegen die Enteignung;
b. Begehren nach den Artikeln 7–10 EntG;
c. Begehren um Sachleistung (Art. 18 EntG);
d. Begehren um Ausdehnung der Enteignung (Art. 12 EntG);
e. Die geforderte Enteignungsentschädigung.

Zur Anmeldung von Forderungen innerhalb der Einsprachefrist sind auch die Mieter und Pächter sowie die Dienstbarkeitsberechtigten und die Gläubiger aus vorgemerkten persönlichen Rechten verpflichtet. Pfandrechte und Grundlasten, die auf einem in Anspruch genommenen Grundstück haften, sind nicht anzumelden, Nutzniessungsrechte nur, soweit behauptet wird, aus dem Entzuge des Nutzniessungsgegenstandes entstehe Schaden.

Eidgenössisches Starkstrominspektorat
Planvorlagen,
Luppmenstrasse 1, 8320 Fehraltorf

Weitere Anzeigen

Spende Blut.
Rette Leben.

Walterswil

Keine amtlichen Anzeigen.

Winznau

Zurückschneiden von Bäumen und Sträuchern

Gemäss § 18 der kantonalen Verordnung über den Strassenverkehr gilt der Grundsatz: Alle Handlungen und Vorrichtungen, welche das freie und sichere Befahren oder Begehen der öffentlichen Strassen gefährden, sind verboten.

Im Sinne von § 23 der kantonalen Verordnung über den Strassenverkehr sowie gemäss § 10 des Baureglements der Einwohnergemeinde Winznau werden die Grundeigentümer aufgefordert, alle Bäume, Sträucher und Hecken, deren Äste über die Grenzen von öffentlichen Strassen und Wegen hinausragen, bis auf eine Höhe von 4,2 m aufzuschneiden. Über den Trottoirs und Fusswegen hat die lichte Höhe 2,5 m zu betragen.

Überhängende Äste dürfen Strassenbeleuchtungen, Verkehrssignale und Strassentafeln nicht verdecken.

Im Bereich von Strassenkreuzungen, Strasseneinmündungen und Ausfahrten darf die Sichtzone in der Höhe zwischen 0,5 m und 3,0 m nicht durch Bäume, Sträucher, Hecken und Zäune beeinträchtigt sein.

Für Schäden und Unfälle, die aus Nichtbeachtung dieser Vorschriften entstehen, sind die Grundeigentümer voll haftbar.

Werden Bäume und Sträucher nicht zurückgeschnitten, kann dies zu unnötigen Behinderungen der Abfallentsorgungsfahrzeuge, der Strassenreinigung und der Fahrzeuge führen, welche die öffentliche Kanalisation und Schächte reinigen. Liegengelassene Abfallsäcke, nicht geleerte Grüncontainer oder Strassenverunreinigungen und das Auslassen von Schachtspülungen müssten so in Kauf genommen werden. Dies kann zu Ärgernissen führen.

Auch das Unfallrisiko bei Strassenkreuzungen, Strasseneinmündungen und Ausfahrten steigt dadurch beträchtlich.

Wo der Rückbau nach Ablauf der Aufforderung oder Publikation nicht vorgenommen wurde, kann die Werkkommission, ohne weitere Anzeige an den Grundeigentümer, die notwendigen Arbeiten auf dessen Kosten ausführen lassen. Diese Handlung ist gestützt durch den Rechtsdienst des Bau- und Justizdepartements.

Der nächste Häckselservice ist am: siehe Abfallkalender

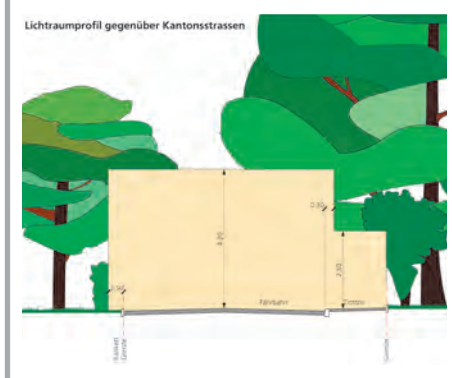

Wir danken Ihnen für Ihr Verständnis und Ihr Engagement.

Werkkommission Winznau

Wisen

Keine amtlichen Anzeigen.

AMTLICHE PUPLIKATIONEN

Einwohnergemeinde
4657 Dulliken
Gemeindeschreiberei

Anzeige

Gemeindepräsidiumswahl von Sonntag, 29. Juni 2025

Marco Lorenz (FDP) als neuer Gemeindepräsident von Dulliken gewählt, Andrea Bolliger (SP) wird Vize-Gemeindepräsidentin

Am Sonntag, 29. Juni 2025, fanden in Dulliken die Wahlen um das **Gemeindepräsidium** und um das **Vize-Gemeindepräsidium** statt. Speziell hervorzuheben gilt es die sehr erfreuliche Wahlbeteiligung von **40.5%** bei der Wahl um das Gemeindepräsidium.

Wahlergebnis Gemeindepräsidium für die Amtsperiode 2025–2029

Die total **986** eingegangenen Stimmen verteilen sich wie folgt:

Partei	Anzahl Stimmen
Marco Lorenz (FDP)	**531 Stimmen**
Martin Wyss (SP)	442 Stimmen
Leere Stimmen	11 Stimmen
Ungültige Stimmen	2 Stimmen
Total Stimmen	**986 Stimmen**

Das **absolute Mehr** lag bei 493 Stimmen.
Die **Stimmbeteiligung** lag bei sehr erfreulichen **40.5%.**

Wahlergebnis:
Marco Lorenz ist als Gemeindepräsident für die Amtsperiode 2025–2029 gewählt.

Wahlergebnis Vize-Gemeindepräsidium für die Amtsperiode 2025–2029

Für das Vize-Gemeindepräsidium in der Amtsperiode 2025–2029 stellten sich mit **Andrea Bolliger** (SP), **Marc Lüdin** (SVP) total 2 Kandidat/innen der Wahl.

Die total **955** eingegangenen Stimmen verteilen sich wie folgt:

Partei	Anzahl Stimmen
Andrea Bolliger (SP)	**585 Stimmen**
Marc Lüdin (SVP)	325 Stimmen
Leere Stimmen	37 Stimmen
Ungültige Stimmen	8 Stimmen
Total Stimmen	**955 Stimmen**

Das **absolute Mehr** lag bei 474 Stimmen.
Die **Stimmbeteiligung** lag bei sehr erfreulichen **39.3%.**

Wahlergebnis:
Andrea Bolliger ist als Vize-Gemeindepräsidentin für die Amtsperiode 2025–2029 gewählt.

Wahl der Friedensrichterin

Für das Amt der Friedensrichterin in der Amtsperiode 2025–2029 stellte sich die bisherige Amtsinhaberin **Sabrina Sutter** (SVP) als einzige Kandidatin wieder zur Verfügung. Sabrina Sutter wurde somit in stiller Wahl als Friedensrichterin für die Amtsperiode 2025-2029 bestätigt.

Die detaillierten Ergebnisse der Gemeinderatswahlen sind im Schaukasten bei der Gemeindeverwaltung oder auf der Website unter **https://www.dulliken.ch/wahlergebnisse** verfügbar.

Wir gratulieren allen Gewählten, bedanken uns für den wertvollen Einsatz zu Gunsten unserer Gemeinde und wünschen viel Erfolg.

Einwohnergemeinde Dulliken

KIRCHLICHE ANZEIGEN

Niederamt
EVANGELISCH-REFORMIERTE KIRCHGEMEINDE

www.ref-niederamt.ch

Pfarramt Nord: Obergösgen · Lostorf · Stüsslingen · Niedergösgen

Pfarrer Stefan Wagner
Pfarramt 062 295 40 06

Pfarramt Süd: Däniken · Gretzenbach · Schönenwerd · Eppenberg-Wöschnau

Pfarrer Daniel Müller
Pfarramt 062 291 12 23

Freitag, 4. Juli
19.00 Jugendtreff in Lostorf
Reformierte Kirche

Sonntag, 6. Juli
10.00 Wortgottesdienst in Obergösgen
Reformiertes Kirchgemeindehaus
Stefan Wagner
Kraft aus dem gesprochenen Wort.

11.00 Chelefescht in Däniken
Reformierte Kirche
Daniel Müller
Musikalische Umrahmung: Männerchor Däniken-Dulliken
Anschliessend gemeinsames Mittagessen

Mittwoch, 9. Juli
08.30 Zmorgehock in Schönenwerd
Reformiertes Kirchgemeindehaus

Über weitere Veranstaltungen informieren Sie sich bitte auf www.ref-niederamt.ch

Reformierte Kirchgemeinden ERLINSBACH

www.ref-erlinsbach.ch

Gottesdienst

Sonntag, 6. Juli
10.00 Gottesdienst mit Pfarrerin Marianne Weymann, anschliessend Kirchenkaffee

Veranstaltungen

Dienstag, 8. Juli
12.00 Mittagstisch im Alterszentrum Mühlefeld

Montag bis Samstag, 7. bis 12. Juli
Sommerlager der Jungschi Speuz

Amtswoche vom 7. bis 13. Juli 2025
Pfarrerin Sonja Glasbrenner, 061 951 11 44

Christkatholische Kirchgemeinde
SCHÖNENWERD-NIEDERGÖSGEN

Samstag, 5. Juli
14.00–16.00 Marienkapelle in der Stiftskirche offen zur Besichtigung

Sonntag, 6. Juli
08.40 Eucharistiefeier, Stadtkirche, Aarau

Telefon Pfarramt: 062 849 11 55
Weitere Infos: www.stiftskirche.ch

Evang.-ref. Kirchgemeinde Olten Pfarrkreis Trimbach

Sonntag, 6. Juli
10.00 Gottesdienst mit Segnung von Amélie Delalay in der Johanneskirche, Pfarrer A. Haag

Telefon Pfarramt: 062 293 32 42
Weitere Infos im «Kirchenbote» oder www.ref-olten.ch

Das Richtige tun
Wenn Armut hilflos macht
Wir helfen Kleinbauern, sich dem Klimawandel anzupassen
Ihre Spende hilft
caritas.ch
CARITAS

Einwohnergemeinde Obergösgen

Obergösger Seniorenreise 2025

Die Obergösger Seniorenreise 2025 führte nach Rafz – Schloss Beuggen – Mariastein.

Mittagessen im Schloss Beuggen

Auf dem Weg zum Kloster und dem Getränkestop

134 Seniorinnen und Senioren, Samariter:innen und Begleitpersonen nahmen dieses Jahr an der traditionellen Seniorenreise teil – 17 mehr als im Vorjahr. Die Reisegesellschaft startete am Freitagmorgen, 13. Juni, mit drei Cars der Firma Born Reisen AG zu einem unvergesslichen Tagesausflug.
Die Route führte via Küttigen, Thalheim, Schinznach, Brugg, Würenlingen, Tegerfelden, Bad Zurzach und Hohentengen nach Rafz im Kanton Zürich. Dort wurde die Reisegruppe im Restaurant Botanica mit Kaffee und frischen Gipfeli willkommen geheissen. Wer mochte, konnte anschliessend durch die gepflegte Parkanlage mit ihrem wunderschönen Garten spazieren.
Weiter ging es über Bühl, Lauchringen, Koblenz, Laufenburg, Bad Säckingen, Schwörstadt bis nach Badisch Rheinfelden zum Schloss Beuggen. Im stilvollen Zelt im Vorgarten des Schlosses wurde ein feines Mittagessen mit Dessert serviert. Dabei kamen nicht nur die kulinarischen Genüsse, sondern auch gute Gespräche nicht zu kurz.
Gemeindepräsident Peter Frei überbrachte die besten Grüsse des Einwohnergemeinderates und informierte über aktuelle Projekte und Entwicklungen in der Gemeinde. Besonders geehrt wurden Agnes Eng und Armin Kunz als älteste Teilnehmende sowie Therese Bucher und Bernhard Brugger als jüngste Mitreisende – sie alle erhielten als Anerkennung einen Volg-Gutschein. Auch Bruno Eng, Präsident der Bürgergemeinde, richtete Grussworte an die Anwesenden und informierte über laufende Geschäfte. Für herzhaftes Lachen sorgte Verena Bürge von der katholischen Kirchgemeinde mit einer lustigen Kurzgeschichte. Der Schlossherr Alexander Schwabe informierte uns über die Geschichte des Schlosses und wie er das Schmuckstück vor ein paar Jahren erwerben konnte. Zum Schluss stellte sich Martin Richiger, Gemeindepräsident ab 1. August 2025, noch kurz den Teilnehmerinnen und Teilnehmern vor.
Nach dem Essen bot sich Gelegenheit zur Besichtigung des Schlosses Beugen sowie zur Bewunderung der Oldtimer auf dem Gelände. Das Wetter meinte es sehr gut mit der Reisegruppe – Sonnenschein und sehr heisse Temperaturen sorgten für beste Ausflugsstimmung.
Auf der Rückfahrt wurde in Mariastein ein kurzer Halt eingelegt. Die Teilnehmenden nutzten die Zeit für eine Erfrischung und einen Besuch in der Klosterkirche. Anschliessend führte die Route über Laufen, Passwang, Oensingen, Egerkingen und Olten zurück nach Obergösgen, wo die rundum gelungene und kurzweilige Seniorenreise ihren Abschluss fand.
Unser Fotograf Walter Kreil hat grossartige Aufnahmen gemacht. Weitere Bilder finden Sie auf der Homepage der Gemeinde Obergösgen.

Einwohnergemeinde Obergösgen

Panopticum

5. Juli 1928, Nr. 27

Gemeindekanzlei.

Staatliche Arbeitslosen-Versicherung.

Die rückständigen Monatsbeiträge bis und mit Juni 1928 müssen sofort bezahlt werden, ansonst Bußenverfügung erfolgt.

Ferner wird darauf aufmerksam gemacht, daß künftighin die Beiträge im voraus, d. h. anfangs jeden Monats bezaht werden müssen. 4041

Die Verwaltung.

Feldschützengesellschaft

Trimbach.

Ausflug

verbunden mit

Feldsektionswettschießen in Wangen

Sonntag den 8., eventuell 15. Juli.

Abmarsch punkt 11½ Uhr beim Restaurant Freihof. Unentschuldigte 1 Fr. Buße.

4073 **Der Vorstand.**

NB. **Vorübung Samstag, den 7. Juli,** nachm. 2—5 Uhr.

Schützengesellschaft

Trimbach.

Außerordentliche

General-Versammlung

Samstag den 7. Juli 1928 abends 8 Uhr im Rößli.

Wichtige Traktanden. 4092

Zahlreiches Erscheinen erwartet

Der Vorstand.

Rest. Kastaniengarten

Trimbach. 4115

Sonntag den 8. Juli 1928

Tanz

Kapelle Mascottchen.

Höfl. ladet ein

Familie Zürcher-Tschui.

Eröffnung.

Meinem bestbekannten **Herren-Coiffeurgeschäft** habe ich auf 1. Juli einen 4101

Damensalon

angegliedert. Mit modernsten Apparaten eingerichtet und von tüchtigen Hülfskräften unterstützt, wird es mein Bestreben sein, die werten Damen in allen in mein Fach einschlagenden Arbeiten reell und exakt zu bedienen.

Um regen Zuspruch bittet

Paul Lehmann, Coiffeur beim Rößli. Telephon 3.25.

Feinste, gelbe 4012

Parkett-Bodenwichse

Stahlspähne, Topfreiniger, Fegtücher, doppelte, Waschseife Euka und ferner: **Anlikers Nährsalz-Kaffee, Lehm für Heilzwecke** empfiehlt höflich

W. Bertschi, Handlung, Brückenstraße.

Zu vermieten

auf 1. Oktober oder früher eine sonnige, schöne 4040

3-Zimmerwohnung

mit Gas. Preis Fr. 50.— pro Monat, bei

Gottfried Hufschmid, Baslerstraße Nr. 88, Trimbach.

Einmachzucker

schönen weißen, Feingries, per Kilo 62 Cts. Bei Abnahme von 10 Kilo 59 Cts. per Kilo. 4091

Konsumgenossenschaft Konkordia.

Infolge Geschäftsabschluß müssen die Konsumationsbüchlein bis 10. Juli ausgewechselt werden.

Laden

mit großem Keller, event. mit Wohnung im Sembianti-Haus an guter Lage in Trimbach per 1. Juli 1928 **zu vermieten.**

Auskunft durch 520-3508

Constantin von Arx

Baugeschäft Olten.

Achtung!

Sind Sie mit der Arbeit zufrieden,
so sagen Sie es Andern,
Sind Sie nicht befriedigt,
so sagen Sie es mir.

Teile der tit. Einwohnerschaft von Trimbach und Umgebung mit, daß ich auch 3946

Rohgummischuhe

repariere in fachmännischer Ausführung und unter billigster Berechnung. Auch sämtliche Rahmenschuhe werden bei mir wieder genäht, bei Verwendung von nur erstklassigen Materialien. Ich bitte um gütigen Zuspruch und zeichne hochachtend

E. Ruesch, Schuhmacher bei der Kapelle, Trimbach

vormals A. Hasenfratz.

Zu vermieten

auf 1. August eine 4072

2-Zimmerwohnung

mit Mansarde, im 1. Stock, mit Balkon und allem Zubehör.

Auf 1. September eine

4-Zimmer-Wohnung

mit Bad, Boiler, großem Balkon und allem Zubehör.

Auskunft bei

Andreoli, Baugeschäft.

Zu vermieten

zwei 4083

3-Zimmerwohnungen

wenn gewünscht eine schöne Mansarde, per September oder Oktober. Eine

4-Zimmer-Wohnung

mit Terasse, per 1. August.

Karl Fumagali, Baugeschäft an der Winznauerstraße, Trimbach.

Telephon 9.74.

Zu vermieten

auf 1. August oder später sonnige, komfortable 3995

4-Zimmerwohnung

mit Bad und Boiler etc. an der Brückenstraße in Trimbach.

Auskunft erteilen

Wüthrich & Hof, Olten.

Zu vermieten

auf 1. Oktober eine sonnige

3-Zimmerwohnung

mit Garten, Keller, Gas und Estrich. 4071

Anton Kreuzer, Trimbach.

Safenwil

Zweite

Pfand-Steigerung

Montag, den 16. Juli 1928, nachmittags 2 Uhr im Bureau des Betreibungsamtes über:

1. 1 Schreibmaschine, Marke „Spezial" 4013
2. 1 altes Velo.

Betreibungsamt Safenwil.

Auto-Fahrten

1. über Biel-Neuenburg und 2. Luzern-Einsiedeln-Zürich, eintägig, Juli. 4029

Sofortige Anmeldungen erwünscht, da Zeit gemessen.

Niedrige Preise.

Auskunft erteilt

Jb. Amsler, Dorf.

Achtung.

Kaufe fortwährend Geflügel, Eier u. Kaninchen zum Schlachten zu höchsten Tagespreisen.

Die Ware wird abgeholt.

Postkarte genügt. 3772

Restaurant zum Kreuz
Nieder-Gösgen
Telephon 106.

Wilh. Müller,

Sattler und Tapezierer.

Zum **Neuanfertigen und Umarbeiten** von 3882

Betten u. Polstermöbeln

empfiehlt sich

Obiger.

Empfehle schöne Auswahl in **Rucksäcken, Sportgürteln** etc. zu mäßigen Preisen.

Walterswil

Verpachtung der Zuchtstiere

für eine weitere dreijährige Pachtdauer. 4014

Bewerber haben sich schriftlich mit Angabe des Gehaltes bis zum **15. Juli 1928** beim Ammannamt anzumelden.

Der Gemeinderat.

Wilh. Müller,

Sattler u. Tapezierer, Safenwil.

Zum **Neuanfertigen und Umarbeiten** von 3883

Betten u. Polstermöbeln

empfiehlt sich

Obiger.

Empfehle schöne Auswahl in **Rucksäcken, Sportgürteln** etc. zu mäßigen Preisen.

Verschiedenes

Zu verkaufen

ein trächtiges 4125

Schwein

bei

Frau Zbinden, Handlung, Schachen, **Ober-Gösgen.**

Occasion.

Zu verkaufen ein

Radioapparat

mit 3 Lampen, 1 Kopfhörer.

Zu erfragen bei der Expedit. unter Nr. 3875.

Diese Tatsache kann von Tausenden bestätigt werden! Morgens und abends sich gut mit dieser frischen und milden Seife waschen und dann noch etwas

Kreem Bormilk

auf der Haut verreiben, macht jung, gesund und schön. Seife Fr. 1.35, Kreem Fr. 2.— in allen Apotheken, Drogerien und Coiffeur-Geschäften. 389—2631

Keine dämpfigen Pferde mehr!

Rasche und gründliche Heilung aller Affektionen der Lungen- und Luftwege durch Verwendung des berühmten

Sirup Fructus

von Tierarzt J. Bellwald. — **Der Sirup Fructus (eidg. Patent 37824) ist ein Pflanzenextrakt. Beständige Erfolge seit zahlreichen Jahren. — Tausende Dank- und Anerkennungsschreiben direkt von den Besitzern. — Mein Fabrikat Sirup Fructus ist nicht zu verwechseln mit anderen den Pferden schädlichen, welche von Nichtberufsleuten angepriesen werden. — Preis per Fl. Fr. 4.50 mit Ratschlägen betreffend Nahrungsweise und Pflege der Pferde, sowie Gebrauchsanweisung. — Kein Depot und keine Vertreter. — Behufs Vermeidung schwerer Fehler wende man sich direkt brieflich oder per Karte an den Erfinder**

J. Bellwald, Tierarzt, Sitten. 412—2810

Wer

Bergmann's Teer-Schwefel-Seife

Marke: 2 Bergmänner

gebraucht, findet ihren vieljährigen guten Ruf als hervorragendes Mittel gegen alle Arten **Hautunreinigkeiten, Flechten, Kopf- und Bartschuppen** begründet. Echt nur von 519-3509

Bergmann u. Co., Zürich

Fr. 1.60 das Stück.

Apoth. W. Villiger, Schönenwerd.

Rob. Heuß, Drogerie, **Nieder-Gösgen.**

Wegen Platzmangel

billigst sofort zu verkaufen:

- **2 Kommoden, antik, eingelegt**
- **1 Arbeitstischli, antik, eingelegt**
- **1 Kanapee** (Biedermeier)
- **1 Sekretär,** Nußbaum poliert
- **1 Waschkommode,** tannen 3921
- **1 Küchenbüffet,** groß, 3-teilig

bei

Schär-Speck, Aarau
Milchgasse 19.

Stuben-Wagen

3588

zu Fr. 18.—, 20.—, 22.—. Bitte Katalog verlangen vom Kinderwagengeschäft „Schilla", **Trimbach**

1-Familien-Haus

gut eingerichtet, mit vier heizbaren Zimmern, Küche, Keller, Waschküche, Holzschuppen und Garten an sonniger Lage von **Gretzenbach, Nähe Schönenwerd, zu verkaufen.** 4002

Interessenten wollen sich melden beim Beauftragten

Advokatur- u. Notariatsbureau Dr. W. Döbeli u. Dr. W. Strub Schönenwerd.

Umständehalber ist ein in nächster Nähe der Stadt Olten gelegenes

Wohnhaus

mit heller, geräumiger Werkstatt und Lagerraum sehr günstig **zu verkaufen.**

Anfragen unter Chiffre 4058 an die Expedition.

Zu kaufen gesucht

1-2-Familien-Haus

mit mindestens 1 Jucharte Land beim Haus. Größere Anzahlung kann geleistet werden.

Offerten an 4097

D. Bachina, Kreuz, Nieder-Gösgen.

Seidenkleider und Sommerstoffe

finden Sie in schöner Auswahl zu äußerst billigen Preisen bei

H. Baumann, Aarau
Rathausgasse 27. 3988

Kaufe

jedes Quantum 4108

- **Fische**
- **junge Güggeli** und
- **Zuchthühner.**

M. De Santis, Schönenwerd
Feld.

Viel Geld

verdienen Sie durch den **Vertrieb eines von jedermann gebrauchten Konsumartikels.** Wer ihn kauft, spart Geld, daher großer Absatz. Man schreibe an

M. Lässer, Luterbach
574—3994 (Solothurn).

Zu verkaufen

zirka 20 Zentner schönen

Roggenschaub

billig, bei 4076

Gebr. Hunziker, Ober-Entfelden.

Zu vermieten

auf 1. Oktober eine

4-Zimmerwohnung

mit Pflanzland und Zubehör.

Zu erfragen bei der Expedit. unter Nr. 4100.

Zu verkaufen

drei junge, 10 Wochen alte

Hunde

männlich, schöne Tiere, Kreuzung Dürbächler-Wolf, bei 4093

Schmid-Graf, Mühledorf, Nieder-Gösgen.

Feuerherd

vierlöcherig, mit Wasserschiff, Brat- und Dörrofen, 74×95 cm, Höhe 80 cm, Holz- oder Kohlenfeuerung, ist wegen Nichtgebrauch **zu verkaufen.**

J. Widmer-Lüscher, Schönenwerd, Großmattstr.

Ebenso **leere Flaschen,** jedes beliebige Quantum.

GRATULATION ZUR BESTANDENEN
LEHRABSCHLUSSPRÜFUNG

Einwohnergemeinde
4657 Dulliken

Herzliche Gratulation
zum Lehrabschluss als

KAUFFRAU EFZ E-Profil
öffentliche Verwaltung

Liebe Agnesa

Das ganze Gemeindeteam und alle Behördenmitglieder freuen sich mit dir und gratulieren dir herzlich zu deinem erfolgreichen Lehrabschluss.

Wir sind sehr stolz auf deine Leistung und danken dir für deinen Einsatz während der ganzen Lehrzeit.

Du bist nun bereit und gut ausgerüstet, um deinen beruflichen Weg weiter zu verfolgen. Wir wünschen dir auf deinem weiteren Lebensweg viel Glück und Erfolg.

Einwohnergemeinde Dulliken

Liebi Livia

Mer gratuliere dir ganz härzlich zum Lehrabschluss als Coiffeuse mit de super Note 5,2.

Mir sind ganz stolz of dich!

S`Grosi und die ganz Familie Senn, Urech und Roost

Herzliche Gratulation **Anesa Shkodra**

zur erfolgreichen Lehrabschlussprüfung Kauffrau EFZ im E-Profil.

Spannende drei Jahre liegen hinter dir, du hast den Betrieb in unserer Gemeinde rege mitgestaltet und wir sind sehr stolz auf dich und deine gelungene Zielerreichung.

Merci für dein grosses Engagement! Auf deinem weiteren beruflichen Weg, wie auch privat, wünschen wir dir alles Gute.

Dein Team auf der Gemeindeverwaltung Stüsslingen

Lieber Sandro

Herzliche Gratulation zu deinem super Prüfungserfolg mit der Gesamtnote 5.1

ENG HAUSTECHNIK AG
Erlinsbach / Tel: 062 844 11 89

Einwohner gemeinde
Niedergösgen

Diar Behrami

Herzliche Gratulation zur erfolgreichen Lehrabschlussprüfung als Kaufmann EFZ öffentliche Verwaltung, Profil E!

Wir freuen uns mit dir und wünschen dir weiterhin beruflich als auch persönlich alles Gute.

Personal und Gemeinderat der Einwohnergemeinde Niedergösgen

Andreas Meier AG
zuverlässiger Partner im Baugewerbe seit 1982

Mit Stolz dürfen wir verkünden, dass unsere Lernenden die Lehrabschlussprüfung erfolgreich bestanden haben. Wir gratulieren ihnen herzlich zu dieser tollen Leistung und wünschen ihnen für ihren weiteren beruflichen Weg alles Gute und viel Erfolg.

*V.l.n.r.: **Ruzica Milenkovic,** Ausbildnerin KV; **Anocini Emiliyanouspillai,** Kauffrau EFZ; **Colin Pritsch,** Strassenbaupraktiker EBA; **Karl Metternich,** Ausbildner Bau.*

GRATULATION ZUR BESTANDENEN
LEHRABSCHLUSSPRÜFUNG

ELEKTRO STÄBLER AG

Mehmet Ali Karisan

Wir gratulieren Dir Mehmet zur bestandenen Prüfung als Elektroinstallateur EFZ ! Für die Zukunft viel Erfolg und alles Gute.

Niederämterstrasse 1 I 4657 Dulliken
elektrostaebler.ch

Wir freuen uns mit euch.

Herzlichen Glückwunsch zum erfolgreichen Lehrabschluss! Wir wünschen unseren jungen Fachkräften alles Gute und viel Erfolg auf ihrem weiteren Weg.

www.kkg.ch

Kernkraftwerk Gösgen

Vorne von links: **Nando Schneider**, Polymechaniker EFZ
Adea Mala, Kauffrau EFZ
Kevin Blank, Elektroniker EFZ
Hinten von links: **Benjamin Strub**, Elektroniker EFZ
Marcello Pranjic, Polymechaniker EFZ

COIFFURE
LIBERTY

Wir platzen vor Stolz und das gleich vierfach!

Unsere Lernenden **Giulia, Denisa, Sara und Betül** haben ihre **Lehrabschlussprüfung mit Bravour bestanden!**
Ihr habt euch reingekniet, gelernt, gelacht, gezweifelt und durchgezogen.

Wir sind überglücklich und ja **mächtig stolz auf euch!**
Zu sehen, wie ihr fachlich, menschlich und persönlich gewachsen seid, erfüllt uns mit Freude.

Wir gratulieren euch allen von Herzen!

Wir sind gespannt, wohin euch die Zukunft führt und sind stolz sowie dankbar, euch auf dem Weg in die Berufswelt begleitet zu haben.

Diana & Liberato Renna mit Team

COIFFURE LIBERTY
Hairstyling & Estetica
info@coiffureliberty.ch
www.coiffureliberty.ch

FILIALE SCHÖNENWERD
Oltnerstrasse 52
5012 Schönenwerd
Tel. 062 849 33 20

FILIALE AARAU
Bahnhofplatz 2
5000 Aarau
Tel. 062 822 31 31

Mühledorf-Garage GmbH, Niedergösgen

DOMENICO

«Lehrabschluss bestanden – und wir sind stolz!»

Es ist geschafft! Domenico Ceravolo hat die Lehrabschluss-prüfung als **Automobil-Fachmann EFZ** mit Bravour gemeistert – wir könnten nicht stolzer sein!

Nach einer spannenden Reise durch Theorie, Praxis und jede Menge «Aha»-Momente dürfen wir jetzt nicht nur einen Top-Auszubildenden feiern, sondern auch einen vollwertigen Profi in unserem Team willkommen heissen.

Herzlichen Glückwunsch, Domenico – wir freuen uns, Dich weiterhin an unserer Seite zu haben. Die nächsten Herausforderungen warten bereits!

SHARMARKE

«Herzlichen Glückwunsch zur bestandenen Lehrabschlussprüfung!»

Wir freuen uns, bekanntzugeben, dass Sharmarke Muhumed Hussein erfolgreich seine Lehrabschlussprüfung als **Automobil- Assistent EBA** abgelegt hat.

Nach einer spannenden und lehrreichen Ausbildungszeit gratulieren wir ihm ganz herzlich und sind stolz, ihn nun als vollwertige Fachkraft in unserem Team begrüssen zu dürfen.

Wir bedanken uns für das Engagement und die harte Arbeit und freuen uns auf eine weiterhin erfolgreiche Zusammenarbeit!

Angela und Francesco Multari

GRATULATION ZUR BESTANDENEN
LEHRABSCHLUSSPRÜFUNG

Herzliche Gratulation zur bestandenen Lehrabschlussprüfung!

RAMON RIPPSTEIN
Montage-Elektriker EFZ

101 elektro ag

Tannwaldstrasse 101, 4600 Olten
Tel: 062 205 0 101 Fax: 062 205 0 100
www.101-elektro.ch info@101-elektro.ch

---

schönenwerd
einfach schön.

Herzliche Gratulation zur bestandenen Prüfung!

Vincenzo Vuono hat die dreijährige Lehre als Kaufmann E- Profil auf der Gemeindeverwaltung Schönenwerd mit Erfolg abgeschlossen.

Der Gemeinderat und die Angestellten der Einwohnergemeinde Schönenwerd gratulieren Vincenzo ganz herzlich zum Prüfungserfolg und wünschen ihm auf seinem weiteren Lebensweg viel Glück und Erfolg!

Wir sind stolz auf Dich!

Einwohnergemeinde Schönenwerd

Ihnen zuliebe VÖI MIGROS PARTNER
B & R Hermann GmbH
Aarestrasse 49
5013 Niedergösgen

Herzliche Gratulation

Rony Abdullah und Sirinya Fluri
haben ihre Lehrabschlussprüfungen erfolgreich bestanden.
Dazu gratulieren wir euch ganz herzlich!

Herzliche Gratulation zur bestandenen Prüfung!

Däniken

Darina Aciktepe hat ihre Ausbildung zur Kauffrau (E-Profil) erfolgreich abgeschlossen.

Der Gemeinderat und das Personal der Gemeinde Däniken gratulieren ganz herzlich zum Prüfungserfolg und wünschen ihr auf dem weiteren Lebensweg viel Glück und Erfolg!

Gemeinderat und Personal der Gemeinde Däniken

HERZLICHE GRATULATION

Mahdi Ahmadi
Montage-Elektriker EFZ

Marco Schneeberger
Elektroinstallateur EFZ

Giovanni Procopio
Montage-Elektriker EFZ

Pascal Thanner
Elektroinstallateur EFZ

Marc Bihler
Montage-Elektriker EFZ

Wir gratulieren herzlich zum erfolgreichen Lehrabschluss.

Nussbaumer Elektroanlagen AG

5012 Schönenwerd
062 858 20 00

shop.nussbaumer-ag.ch
www.nussbaumer-ag.ch

---

huber

HERZLICHE GRATULATION!

Janis Berner (Strassenbauer EFZ), **Simon Stauffer** (Strassenbauer EFZ) und **Nils Salzmann** (Strassenbauer EFZ) haben ihre Lehrabschlussprüfungen erfolgreich bestanden.

Wir gratulieren euch herzlich zu diesem Erfolg und wünschen euch auf eurem weiteren Lebensweg von Herzen alles Gute und weiterhin viel Erfolg!

Gebr. Huber AG | Rückbau und Tiefbau
Industriestrasse 132 | 5012 Wöschnau
T 062 858 00 00 | huber-bau.ch

LIEGENSCHAFTEN

GRATULATION ZUR BESTANDENEN LEHRABSCHLUSSPRÜFUNG

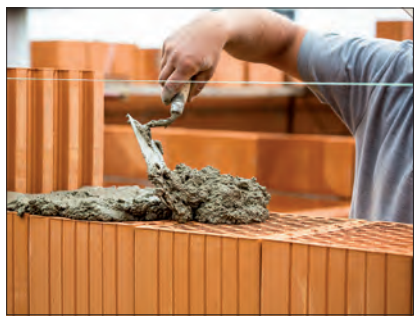

Gratulieren Sie Ihren Lernenden zum Prüfungserfolg mit einem Inserat im Niederämter Anzeiger

Diese Sonderseite erscheint noch am

Donnerstag, 10. Juli 2025

Wir beraten Sie gerne:

Telefon 062 849 60 60 oder info@niederaemter-anzeiger.ch

Inseratannahmeschluss jeweils Montag vor Erscheinen

Wenn es nicht gleich ein Iglu ist, das Sie verkaufen oder vermieten wollen, dann sollten Sie Ihre Liegenschaft in unserem Anzeiger inserieren!

NIEDERÄMTER ANZEIGER
AMTLICHES PUBLIKATIONSORGAN FÜR DIE GEMEINDEN

Zu vermieten ab sofort in **Dulliken**

Studio

auch gewerblich nutzbar

Zentrale Lage, Parkplatz vorhanden

Telefon 062 295 11 19

Bachputzete in Trimbach

Die Männergruppe der reformierten Kirche Trimbach lädt am Samstag, 5. Juli wieder zum Putzen des Trimbacher Dorfbaches ein. Sie freut sich über viele helfende Hände – egal ob Frauen, Männer oder Jugendliche. Es werden nicht nur Leute gebraucht, die direkt im Bach mithelfen, sondern auch solche, die am Ufer anpacken. Handschuhe, Greifzangen, Abfallsäcke und ein Anhänger für den Abfall sind vorhanden.
Nach getaner Arbeit um etwa 13.15 Uhr sind alle Helferinnen und Helfer herzlich zum gemeinsamen Bräteln eingeladen. Wer vegetarisch essen möchte, soll dies bitte bei der Anmeldung mitteilen.

Treffpunkt: 09.00 Uhr vor dem Mühlemattsaal Trimbach

Anziehen: Kleidung, mit der man sich im oder am Bach gut bewegen kann

Mitbringen: Getränk, eventuell Zwischenverpflegung

Anmeldung und Infos bei Thomas Rutschi, Telefon 079 415 04 12 oder thomas.rutschi@ref-olten.ch

VERSCHIEDENES

Floh- und Antikmarkt im Wynecenter Buchs AG

Zum Ferienstart auf Schnäppchen-Jagd

Wollen Sie zum Ferienanfang auch zu Hause etwas Spannendes erleben? Dann pilgern Sie am nächsten Sonntag, 6. Juli, zum Wynecenter Buchs. Hier findet mit 300 Ständen der grösste Floh- und Antikmarkt im Mittelland statt.

Ein bisschen Mercado, ein bisschen Bazar und sehr viel Stimmung findet man auf drei Etagen im gedeckten, kühlen Parkhaus. Von 10 bis 16 Uhr kann man all das kaufen, was man schon immer haben wollten. Von antiken Möbeln über Bücher, Fahrräder, Geschirr, Küchenzubehör, Lampen, Schallplatten, Stofftiere bis zu Zinnsoldaten, einfach alles, was das Herz begehrt.

Nach einer Stärkung an den verschiedenen Verpflegungs- und Getränkeständen geht es dann weiter durch das riesige Marktgelände. Ein Ferienerlebnis für die ganze Familie. Das muss man einfach erlebt haben. Natürlich ist der Eintritt gratis.

Für Auswärtige aus der ganzen Schweiz mit dem Auto gut erreichbar über den Autobahnzubringer Aarau/Hunzenschwil. Einfach im GPS Wynenfeld Suhr eingeben. Grosses, gut beschildertes Parkplatzangebot. Oder noch besser. Mit dem ÖV ab Bahnhof Aarau mit der Linie 1 im Halbstundentakt direkt zum Marktgelände fahren.

Die weiteren Termine des Floh- und Antikmarkt beim Wynecenter Buchs sind noch am 3. August, 7. September, 5. Oktober, 2. November und 7. Dezember 2025.

Die Standbetreiberinnen und -betreiber wie auch die Organisatoren freuen sich auf Ihren Besuch.

Gewerbeverein Gösgeramt

Besichtigung Werkhof der Belke Gartenbau AG in Lostorf

Bei schönsten Wetterbedingungen besuchte der Gewerbeverein Gösgeramt den Werkhof der Belke Gartenbau AG in Lostorf.

Vor 5 Jahren ist die Firma, ebenfalls Mitglied des Gewerbevereines, umgezogen in die neuen Gebäulichkeiten im Industriegebiet von Lostorf. Erstmals in der mittlerweile 55-jährigen Firmengeschichte ist alles unter einem Dach vereint.

Ralph Belke führte die Gruppe des GVG durch das Areal und zeigte auf, wie dieser Neubau dazu beigetragen hat, Arbeitsabläufe effizient zu gestalten. Auch konnten die Vereinsmitglieder einige Maschinen und Einrichtungen begutachten, die nicht zur Standardausführung eines Gartenbauunternehmens gehören, jedoch Leistung fördern und Energie sparen.

Nach dem Rundgang konnten im Bereich der Mannschaftsräume Bilder und Pläne von ausgeführten Projekten eingesehen werden.

Der Abend wurde bei geselligem Beisammensein, guten Gesprächen und einem feinen Znacht im lauschigen Innenhof des Werkhofes beendet.

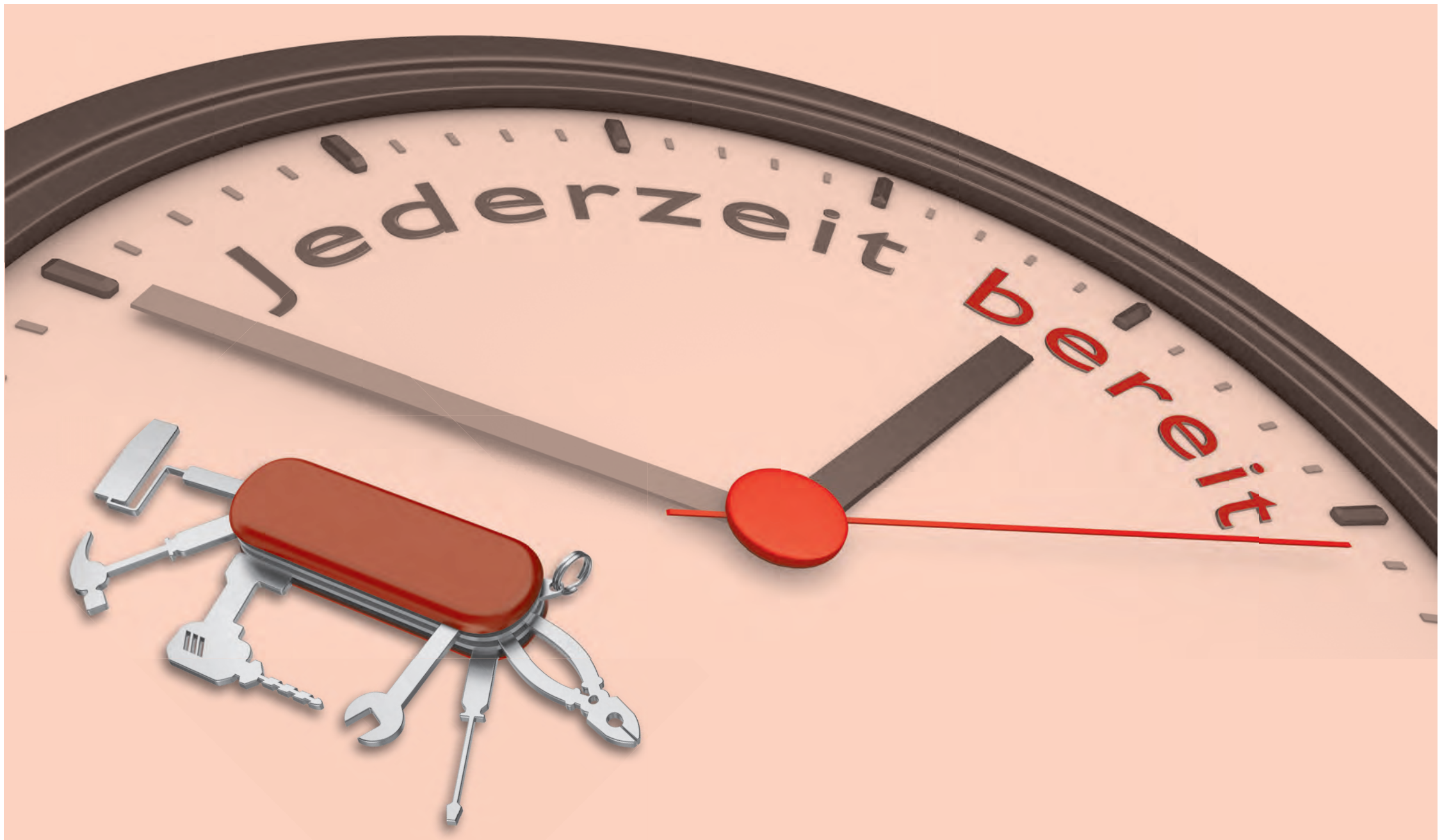

Der Rippstein Mulden-Service sorgt für korrekte und vorschriftsgemässe Entsorgung und Verwertung.

Schnell und preiswert!

Eigene Deponie mit Sortieranlage.

MULDEN-SERVICE

Für Industrie, Gewerbe und Private.

Big-Bag-Säcke	1 m³
Mini-Mulden	1,2 m³
Welaki-Mulden	4–7 m³
Abrollcontainer	10–40 m³
Kranarbeiten	

rippstein transport ag

Rippstein Transport AG, 4632 Trimbach
Tel. 062 289 40 50*, Fax 062 289 40 59*

www.rippsteintransport.ch

Beratung/Support
Miet-Kauf
Occasionen

zulauf MUSIKINSTRUMENTE

YAMAHA
Roland
KAWAI
KORG

NEU: Zentrum «Braui»
Mitteldorfstrasse 37
5033 Buchs/Aarau
062 823 01 21

Wir erfüllen Ihre tastenträume.ch

haarboutique.ch
Damen&Herren

Esther Kirchhofer
Schachenstrasse 7
4658 Däniken

Telefon 062 291 20 91

Verstopft?
Wir kommen!
062 723 23 88

Für WC/Bad/Küchenablauf
Kanalsanierungen, Kanal-TV und Dichtheitsprüfung

Selhofer Kanalservice

Selhofer AG, 5036 Oberentfelden
Für Gewerbe, Private, Industrie
24-Stunden-Pikettdienst
www.selhofer.ch

Widmer Druck AG

Wir drucken fast alles für Sie!

Plakate bis Weltformat, Briefpapiere, Kuverts in allen Grössen, Visitenkarten, Blocks/Garnituren, Farbprospekte, Flyer, Broschüren, farbiger Digitaldruck

Bäckerstrasse 4, 5012 Schönenwerd
Telefon 062 849 36 36, Fax 062 849 37 84
admin@widmerdruck.ch, www.widmerdruck.ch

NIEDERÄMTER ANZEIGER
AMTLICHES PUBLIKATIONSORGAN FÜR DIE GEMEINDEN

4657 Dulliken
Carrosserie Schirosi

- **Carrosserie und Spritzwerk**
- **Unfallreparaturen aller Art**
- **SB Autowaschanlage**

uniwash® self service

Bodenackerstrasse 71
4657 Dulliken
Telefon 062 295 07 10
info@carrosserie-schirosi.ch
www.carrosserieschirosi.ch

VERANSTALTUNGEN

Prognose C° min. | C° max.	Freitag	Samstag	Sonntag	Montag
Alpennordseite	17° | 29°	16° | 29°	16° | 26°	15° | 24°
Meteotest Bern				
Alpensüdseite	21° | 31°	20° | 28°	19° | 25°	18° | 22°

DISCO!MANIA
SUMMER EDITION
Die Party für Menschen mit und ohne Beeinträchtigung
11. Juli 2025, 18.00–23.00 Uhr
Gelände Buechehof
Mahrenstrasse 100, 4654 Lostorf

Bad-Umbau
Abbruch, Maurerarbeiten, Platten legen, Apparate.
www.heri-sanitaer.ch
Tel. 079 606 94 39*

Sorgentelefon für Kinder
Gratis
0800 55 42 10
weiss Rat und hilft

Praxis für Fusspflege

Manuela Laudadio
dipl. Fusspflegerin
mit med. Ausbildung
Fussreflexzonenmassage
Ahornweg 5
5746 Walterswil
☎ 062 797 00 92
079 616 56 08
info@fusspflege-laudadio.ch

Metzgerei + Partyservice
Ruf AG
Frank-Buchser-Strasse 1
4654 Lostorf
Telefon 062 298 32 02*

UNSERE AKTIONEN
vom 3. Juli bis 9. Juli

Dorschfilets royal
100 g Fr. 3.40

Schweinsfilets
100 g Fr. 5.30

Voranzeige:
BETRIEBSFERIEN
von Sonntag, 13.07.2025, bis und mit Dienstag, 22.07.2025

So bist du für alles gewappnet, was das Leben für dich bereithält. HYUNDAI

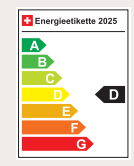

Abb.: new TUCSON 1.6 T-GDi PHEV Vertex®, 186 kW/253 PS, 4×4, mit Sonderaussattung, CHF 61'900.–, inkl. MwSt. Unverbindliche Preisempfehlung, Preisänderungen vorbehalten. – Die europäische Hyundai 5-Jahres-Werksgarantie ohne Kilometerbeschränkung gilt nur für Fahrzeuge, die ursprünglich vom Endkunden bei einem offiziellen Hyundai-Partner (in der Schweiz und dem Europäischen Wirtschaftsraum) erworben wurden, entsprechend den Bedingungen im Garantiedokument. – Abbildung: Symbolbild. Es besteht keine Haftung für Fehler und mögliche Auslassungen.

Dein Tucson, deine Wahl:
Hybrid, Plug-in-Hybrid oder Benzin - dein Abenteuer wartet.
Vereinbare jetzt eine Testfahrt.

GARAGEMARTIAG NIEDERGÖSGEN
Garage Marti AG
5013 Niedergösgen
Tel. 062 858 40 20 | garage-marti.hyundai.ch

DIGITAL ROLAND VERSACAMM APPLICATIONS TECHNOLOGY
nothing's impossible by
PC GRAFIK.CH Gretzenbach
Köllikerstrasse 32 | 5014 Gretzenbach | 062 849 90 62

KREATIV unser Projekt
BLATTNER Malerei GmbH
Güterstrasse 2
5014 Gretzenbach
Tel: 062 849 46 12
www.blattnermalerei.ch

bemü ag
+ däniken
Aarefeldstrasse 19
062 291 10 14
info@bemue.ch
Eigene Fabrikation seit 1977
- Fenster/Türen/Fensterläden
- Insektenschutzsysteme
- Glasbruch-/Servicearbeiten
- Katzentüren
- Beschattungssysteme
- Naturstein-Wandverkleidungen
- Lichtschachtabdeckungen
- Reparaturen

www.bemue.ch

KINOKONI PROGRAMM
Do **3. Juli** bis Mi **9. Juli**

OLTEN

KINO KONI FILM | FOOD | LOUNGE — SUBWAY — wokami — Aarauerstrasse 51 · Olten

Film	Zeiten	Info	Alter
Jurassic World: Die Wiedergeburt	Täglich 20:20 (Mi 20:00) Sa - Mi auch 14:00, 17:10	CH-Premiere	Ab 12J D
Mädchen Mädchen	Täglich 20:40 | Sa - Mi auch 18:30	CH-Premiere	Ab 6J D
Superman 3D	Mi 20:20	Vorpremiere	Ab 12J D
F1® Der Film	Täglich 20:00 (Mi 19:40) | Sa - Mi auch 16:40		Ab 12J D
From the World of John Wick: Ballerina	Sa - Mi 16:50		Ab 16J D
Heidi - dLegände vom Luchs	Sa - Mi 13:30, 18:20		Ab 0J Dialekt
Peppa und das neue Baby	Sa - Mi 14:00	Kinderkino	Ab 3J. D
M3gan 2.0	Täglich 20:30		Ab 14J D
Lilo & Stitch 2D	Sa - Mo 14:10		Ab 6J D
Ello	Sa - Mi 15:50		Ab 6J D
Drachenzähmen leicht gemacht 2D	Täglich ohne Mi 19:40 Sa - Mi auch 13:40, 15:40		Ab 8J D

BASEL

KINO KONI FILM | FOOD | LOUNGE — Steinenvorstadt 36 · Basel

Film	Zeiten	Info	Alter
Jurassic World: Die Wiedergeburt	Deutsch: Täglich 13:30 Englisch/d. Text: Täglich 17:40, 20:40	CH-Premiere	Ab 12J D & OV/d
F1® Der Film	Täglich 16:40, 20:10		Ab 12J Engl./d
Peppa und das neue Baby	Täglich 13:00	Kinderkino	Ab 3J. D
Drachenzähmen leicht gemacht 2D	Täglich 14:50		Ab 8J D

kinokoni.ch
TICKETVERLOSUNG
5 x 1 KINO-TICKET ZU GEWINNEN
Schreiben Sie uns bis Freitag ein Mail mit Ihrer Adresse und mit dem Kennwort:
«Superman»
an info@widmerdruck.ch.
Die Gewinner werden ausgelost und erhalten ihr Ticket zugesandt.

Kaufe Autos
Wir kaufen alle Marken **(PW, Bus, Jeep, alle 4x4, Pick-up, Lieferwagen, auch Dieselfahrzeuge und Unfallwagen)** zum höchsten Preis.
Werden sofort abgeholt und bar bezahlt.
Auch für Export, km egal!
Telefon 079 320 09 60
Immer erreichbar, auch sonntags.

www.fastenopfer.ch

Floh- + Antikmarkt
beim Wynecenter Buchs Aargau
nächster am Sonntag,
6. Juli
von 10–16 Uhr
Alles für den täglichen Bedarf an 300 Ständen.
Schnäppchen • Spielsachen • Neuware
Kleider • Haushaltartikel • Verpflegungsstände
gratis P www.flohmarkt-mittelland.ch
Am «Schärme» im gedeckten Parkhaus.
mosersmarktplatz

admin@niederaemter-anzeiger.ch
Telefon 062 849 60 60
www.niederaemter-anzeiger.ch

Arolfinger Lokalfernsehen
www.alf-tv.ch

Wochenprogramm ALF-TV
3. Juli bis 10. Juli 2025

- **Flash aus der Arbeitswelt: Arbeitsmarkt und Unternehmertum in der Schweiz**
- **Relax: zuschauen, entspannen, nachdenken (Anenhütte – Fafleralp im Lötschental)**
- **getroffen an den Solothurner Filmtagen 25: Samir (Filmemacher wird am 25. Juli 70 Jahre alt)**
- **kulturPUR: Querschnitt durch den Finalabend des Kabarett-Casting 2025**

Sendegebiet/-zeiten: Netze cablecom (neu Kanal 983), yetnet, ziknet, Aarburg, Schwängimatt, Weissenstein, Wiggertal, Suhretal, Kanton Zug, Oberes Freiamt und Teile Kanton LU jede 2. Stunde (digital)

Muldenservice
Transport AG Aarau
Regiomulde.ch
062 822 14 14